

Памятка по созданию ЭП по отделке.

0. Запросить ТЗ на отделку у менеджера. Для понимания покрытия чернового пола.

1. В существующий проект АР добавляем лист «План с указанием отделки М1:100»

В него должен входить (Дополненный лист ЭП - указываем черновые полы, типы чистовых стен, места усиления, привязки закладных для разнесенного каркаса, коробки под инженерные коммуникации, указывается кол-во ниш.)

2. Для плана создаем отдельный модельный вид (где скрываем все слои мебели, ОВВК, размеров)

3. Для нового модельного вида «План отделки» создаем **отдельные слои** для нумерации разверток, штриховок, размеров

4. Копируем с листа «Размерный план этажа» экспликац. пом., условные обознач. Примечания

5. Меняем примечание:

*1. На планах этажей изображены маркеры, указывающие габариты проемов. Размеры изделий рассчитываются индивидуально, в зависимости от способа установки и типа оконного или дверного блока.*

*2. Привязка перегородок по оси каркаса.*

*3. Общие указания см. л.1.*

*4. Данный лист смотреть совместно с листом 05*

6. На план отделки меняем чистовые покрытия пола на черновые.



На перегородке, где будет располагаться раковина делаем усиление.  
Зеленым цветом 84. Добавляя его в условные обозначения.

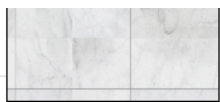
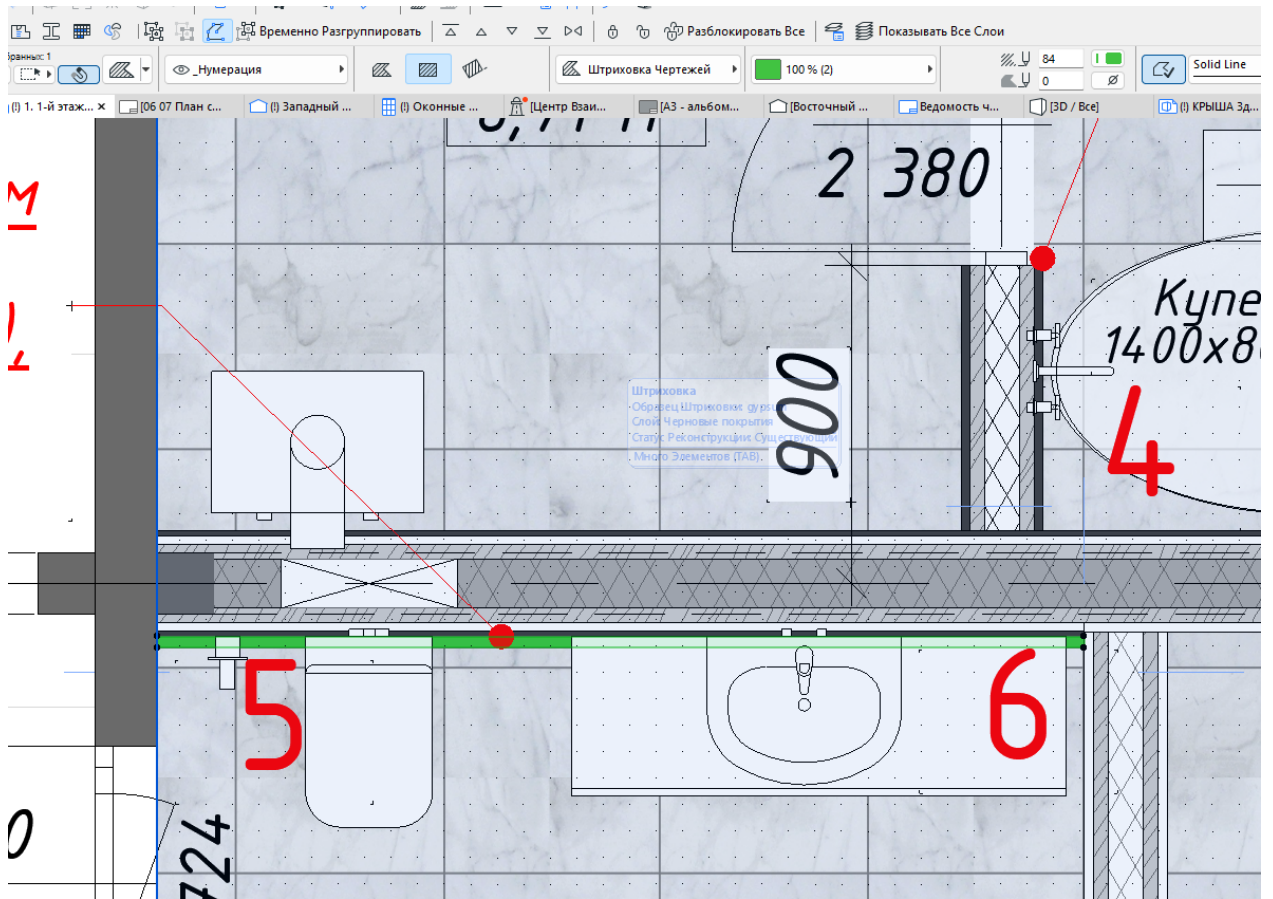

[- *Керамогранит настенный*

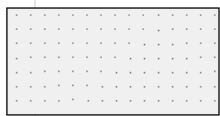

[- *Покрытие чернового пола - стяжка*



[- *Усиление ГКЛВ*

7. При необходимости сложных участков: (Перегородка имеет 2 вида материала, ниши) добавляем развертки. Если помещаются на существующий лист оставляем, если не помещаемся создаем Лист «Развертки отделки»

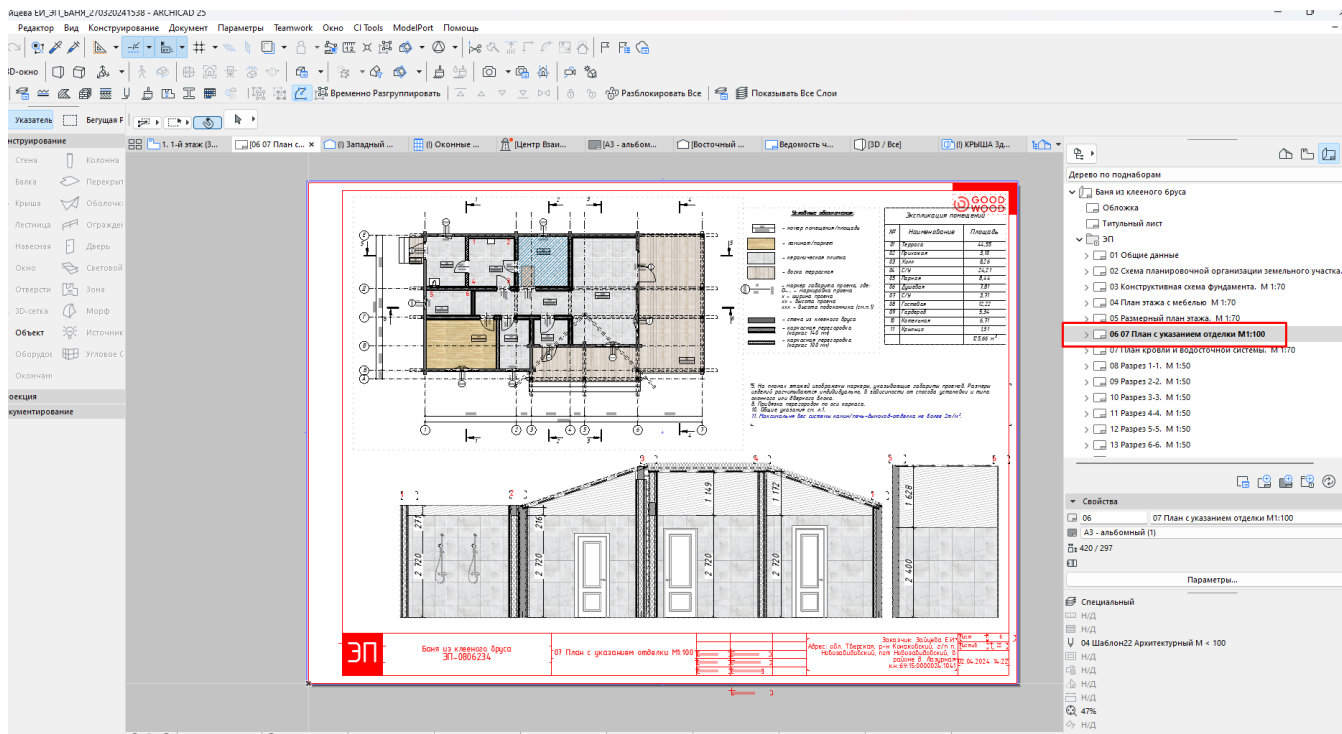

## 7. Меняем рамку листа

07 План с указанием отделки М1:100			Заказчик: Зайцева Е.И. Адрес: обл. Тверская, р-н Конаковский, г/п/п Новоазидовский, пгт Новоазидовский, районе д. Лазурна к.н.:69:15:0000024:104
	Выполнил:	Горохова А.А.	

На готовом варианте получаем план с черновыми полами, нумерацией разверток (при необходимости). Развертки с обозначением покрытий, с размерами. Условные обозначения с новыми покрытиями.

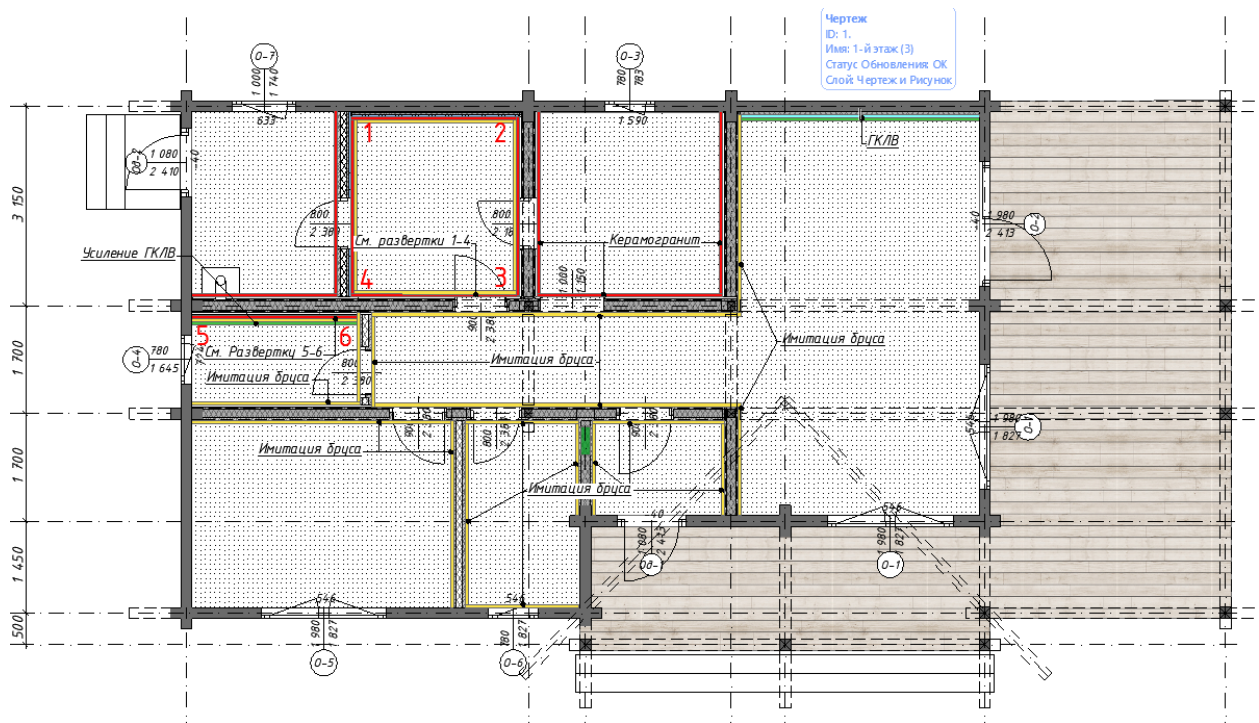

Места усиления ГКЛ показываем штриховкой, с указанием размера участка усиления. Отделку материала показываем цветом

**1. Плитка/керамогранит – цвет 55**

**2. ГКЛВ – цвет 110**

**3. Имитация бруса – цвет 177**

**4. Штукатурка – цвет 51**

**5. Усиление ГКЛВ – цвет 84**

**Цвет добавляем в условные обозначения.**

**Пример:**

**Керамогранит**  
(Узел 1210-1212)

**ГКЛВ**  
(Узел 1215; 4211; 4212)

**Имитация бруса**  
(Узел 1210-1212; 4211; 4212)

**Усиление ГКЛВ**

## 8. Создаем новый титульный лист

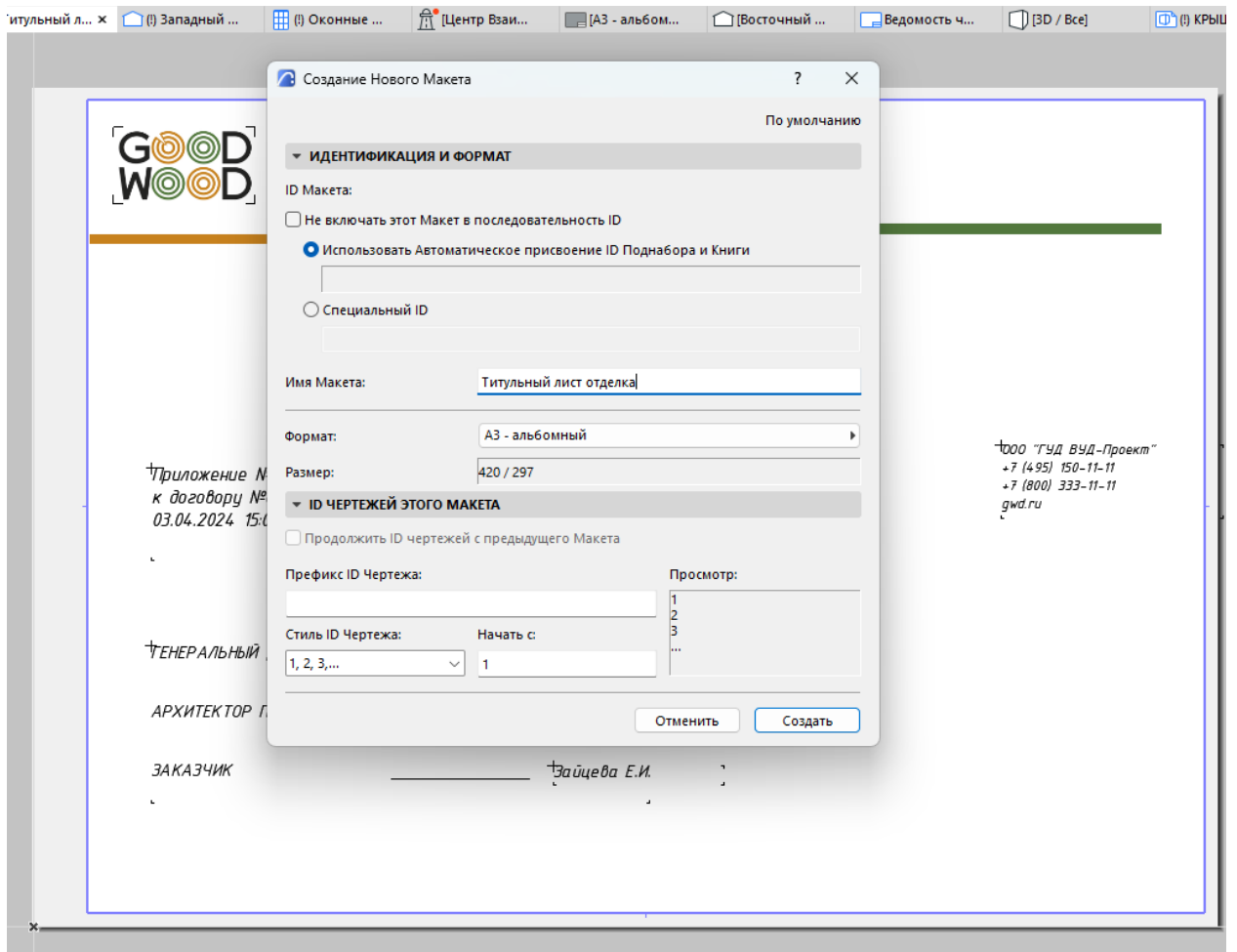
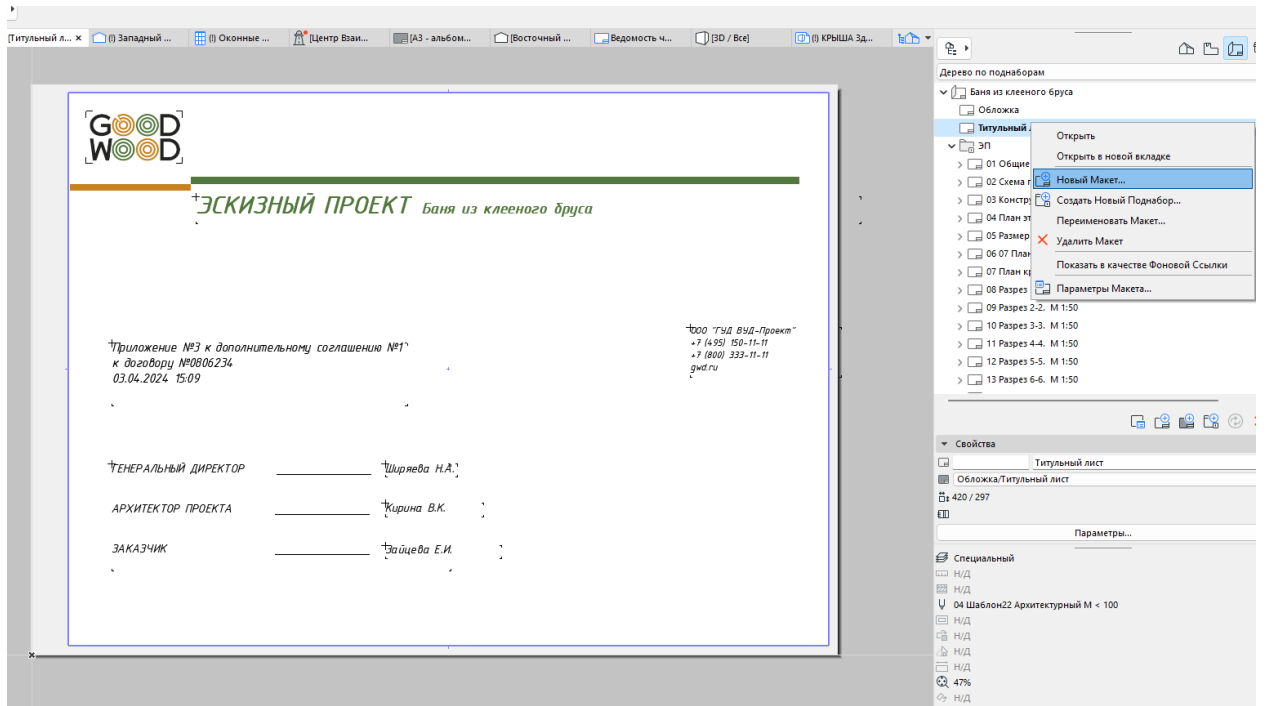

Меняем шапку листа

И штамп

Подгружаем созданный нами лист

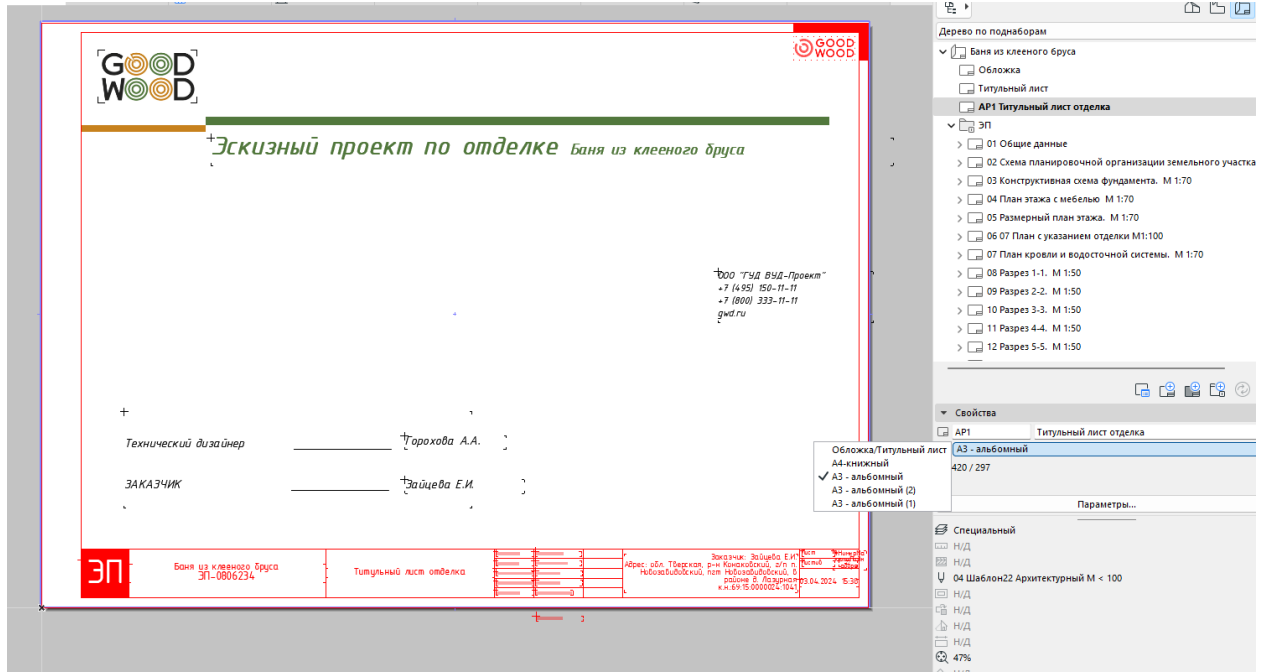

Выгружаем 2 плана из АР, созданный нами титул и новый созданный план с отделкой

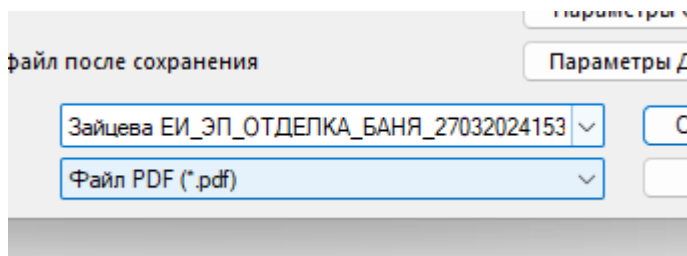
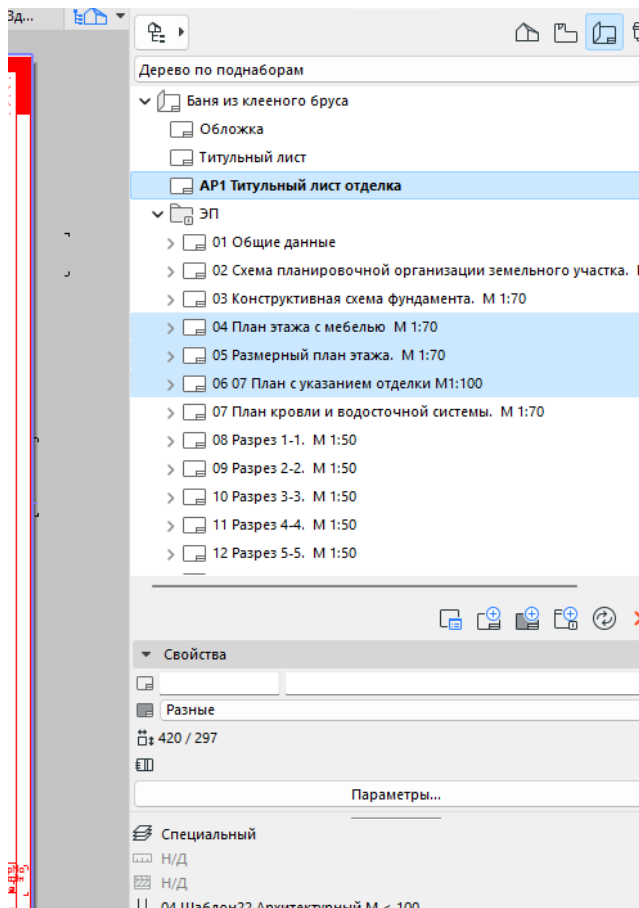

**Узлы, на которые надо обратить внимание при формировании пакета чертежей:**

**Брус: узлы 1210-1212, 1215, 4211, 4213-4212.**

**Металл./кирпич: 1201-1204, 1207, 1220, 4111-4212**

**В дальнейшей нумерация узлов будет обновляться.**

**При экспертизе** проекта ЭП по отделки необходимо добавить узел на теплый пол (после этапов ОВВК и электрика). Привязка Щитка.

Проверить все размеры. Добавить недостающие узлы.